



# Newsletter

Province du Luxembourg

Le 28 février 2023

Chers agricultrices, agriculteurs, partenaires,

Veillez-trouver ci-dessous quelques informations relatives aux changements législatifs ce 1er janvier 2023 et l'agenda des prochaines séances d'informations en agriculture qui se dérouleront en province de Luxembourg et en Wallonie susceptibles de vous intéresser. Bonne lecture.

## Changement ce 1<sup>er</sup> janvier 2023

### La PAC (2023-2027)

De multiples fiches sont rédigées pour expliquer de manière détaillée les modalités d'application du Plan stratégique wallon pour la PAC 2023-27 :



- définitions, paiement de base, paiement redistributif et paiement jeune, soutien couplé, éco-régimes
- conditionnalité renforcée, cumuls entre les aides,
- soutien à l'agriculture biologique, mesures agro-environnementales et climatiques, paiements Natura 2000, paiement en faveur des zones soumises à des contraintes naturelles ou spécifiques, installation des jeunes agriculteurs, aides aux investissements, projets de coopération,

+ une foire aux questions (FAQ)

[Ces fiches sont publiées sur le portail de l'agriculture wallonne](#)

### Simulateur des aides PAC 2023 - 2027

Anticipez l'évolution de la réglementation PAC 2023-2027 et évaluez les impacts sur votre exploitation.

Téléchargeable sur le Portail de l'agriculture Wallonne



## Retour sur le Pac Tour

Le PAC tour s'est déroulé du 11 au 21 octobre sur l'ensemble du territoire wallon. Si vous souhaitez revoir le contenu de ses séances :

- [Présentation du Ministre Willy Borsus](#)
- [Vidéo de rediffusion de la séance du 21 octobre à Rossignol](#)

Dans le cadre de ce numéro Spécial PAC des Nouvelles de l'Agriculture, vous trouverez une synthèse du Plan Stratégique wallon qui a été déposé en ce début du mois d'octobre 2022 à la Commission européenne.

[Vous pouvez le télécharger ou commander une version papier.](#)

Les Nouvelles de l'Agriculture **N° 16** (2e semestre 2022). La nouvelle politique commune agricole. 2023-2027 (numérique) | EdiWall



## Nouveaux coefficients de fermages pour 2023

Depuis 2016, les coefficients de fermage sont fixés annuellement par région agricole et par province, par le Ministre wallon de l'Agriculture.

Les coefficients de fermages applicables, dès le 1er janvier 2023 ainsi que la notice explicative du mode de calcul des dits-coefficients sont en ligne ici :

<https://agriculture.wallonie.be/coefficients-de-fermage>

## AGENDA de Février 2023

### 28 février 2023 à 13h30 à JOUBIEVAL (Vielsalm) AG du comice de Vielsalm : Présentation de la Réforme PAC 2023-2027

Le comice agricole de Vielsalm tiendra son assemblée générale à la ferme WILLEM à Joubiéval 16 (Vielsalm) mardi 28 février à 13h30. Après la partie protocolaire, la nouvelle PAC 2023-2027 sera présentée par Pascal POCHE (SPW-Direction Recherche et Développement) et Fabien LAMBEAUX (SPW-OPW- Direction de Libramont) qui présenteront les aides directes, le soutien couplé et les éco-régimes ainsi que la nouvelle mouture des Aides à l'Investissement et à l'Installation. – Infos Yves JACQUEMART 0497/72.67.20 ou Pascal POCHE 061/22.10.60.

# Assemblée générale du comice de Vielsalm

## Conférence sur la PAC 2023-2027



*Mardi 28 février à 13h30*

*Ferme WILLEEM à Joubiéval, 16*

- 13h30 - **Accueil** par Yves JACQUEMART, Président du comice agricole de Vielsalm  
Présentation du budget et activités du comice
- 13h45 - **Présentation du premier pilier de la PAC 2023-2027 : aides directes, soutien couplé, éco-régimes**  
par P. POCHET, SPW-ARNE Direction Recherche et Développement  
et F. LAMBEAUX, Directeur OPW de Libramont
- 15h30 - **Présentation de l'AI – Aides à l'Investissement et à l'Installation**  
par F. LAMBEAUX, Directeur OPW de Libramont
- 16h00 - **Séance de questions-réponses**
- 16h30 - **Verre de l'amitié**

Renseignements :  
P. POCHET 0612221060  
Y. JACQUEMART 0497726720



**28 février- Formation phytolice à Sprimont**

Formation continue agréée phytolice P1, P2 et P3

phyto licence

# "Réglage des pulvérisateurs, contrôle technique et gestion du local phyto"

Par *Frederic Gastiny*



**Mission Wallonne  
des Secteurs Verts**  
Formation et sécurité pour les secteurs verts



**16, Rue du  
centre  
Sprimont**



**28 février  
2023**



**20h15**

RENSEIGNEMENTS :  
**085/273.473**

[LIEN INSCRIPTION](#)



[Inscription](#)

**Mars 2023**

## **3 mars 2023 – 16h15 à CINEY AG du Groupement Wallon des Producteurs de Plants de Pommes de Terre**

Le retour de la culture sur billons ? La technique est loin d'être nouvelle, mais elle pourrait redevenir d'actualité dans l'objectif d'accroître le rendement net en production de plants via une hausse considérable de la densité plantation. Quel matériel existe-t-il ? Avec quels avantages ? Les aspects liés au type de sol ou encore à la fertilisation sont à mettre dans la balance à l'heure du choix entre billons et buttes traditionnelles. Des enseignements sont aussi à retirer de l'expérience en production de grenailles pour le marché du frais. Autant points qui seront abordés par Samuel Rase, qui est à la fois producteur de pomme de terre de consommation concessionnaire Grimme. Le point sur les analyses virologiques : en charge du laboratoire « ELISA » au CRA-W Libramont, Vincent César fera le topo de la production belge de plants ces dernières années en matière de qu.

sanitaire (et en particulier virologique). Les résultats sur la production 2022 seront mis en parallèle avec les virus de pucerons enregistrés l'été dernier et les avis de traitement diffusés.

**Renseignements:**

G.W.P.P.D.T. – U.P.R.  
Rue du Bordia, 4  
5030 GEMBLoux  
Tél : 081/61.06.56  
Fax : 081/61.23.89  
GSM : 0474/28.45.02



*Avec la participation de :*

**GRIMME**

I  
N  
V  
I  
T  
A  
T  
I  
O  
N

**Adresse du jour :**

Centre de Zootechnie  
Rue des Champs Elysées, 4  
5590 Ciney

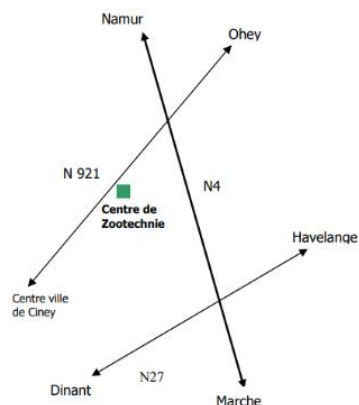

Assemblée générale du  
Groupement Wallon  
des Producteurs de Plants  
de Pommes de Terre -  
Union Professionnelle Reconnue

Vendredi 03 mars 2023

Centre de Zootechnie – Ciney

**Avec la collaboration et le soutien de**

Service Public de Wallonie – ARNE -  
Direction de la Recherche et du  
Développement



**Apaq-W**

■ **16h15 :** Le **mot de bienvenue** du Président.

■ **16h00 :** **La parole au sponsor principal :**

« La culture en billons : schéma et matériel. » – *M. Samuel Rase, concessionnaire Grimme*

■ **16h30 :** **Place aux orateurs du jour :**

- « Bilan de l'analyse virologique de la production 2022 de plants de pomme de terre belges »  
– *M. Vincent César, Attaché scientifique CRA-W*  
Questions – *réponses ;*

■ **17h30 :** **Verre de l'amitié** offert par l'APAQ-W.

**Vers 18h30 heures :** Repas ouvert à tous.

**RESERVATION OBLIGATOIRE** pour le 27 février  
au plus tard au 081/61.06.56 ou au  
0474/28.45.02.  
ou [plantswallonspdt@fiwap.be](mailto:plantswallonspdt@fiwap.be).

**Apaq-W**

**6 mars 2023 à 16h00 Gembloux – La FIWAP fête ses 30 ans d'existence**

La Fiwap organise sa 30<sup>ème</sup> assemblée générale et fêtera ses 30 ans d'existence !  
L'événement se déroulera à Gembloux à l'espace Senghor fin d'après-midi et soirée

## 30<sup>ème</sup> Assemblée générale Fiwap : le 06 mars 2023

### PROGRAMME :

#### 16h00 : Assemblée générale extraordinaire (réservée aux membres) :

**Adaptation des Statuts et du Règlement d'Ordre Intérieur** (mise en conformité avec le nouveau Code des Sociétés et Associations) – invitation envoyée précédemment aux membres.

#### 16h15 : Partie statutaire réservée aux membres :

- **Présentation des comptes de l'exercice 2022** – Mme Anick Piette, Comptable et M. Yves Grammen, Trésorier
- **Lecture du rapport des vérificateurs aux comptes**
- **Décharge aux administrateurs**
- **Modification des cotisations annuelles : proposition de l'Organe d'Administration – discussion - décision**
- **Budget prévisionnel de l'exercice 2023**
- **Renouvellement partiel de l'Organe d'Administration : présentation des candidats et élections**

#### 16h45 : Pause - Accueil

#### 17h15 : Partie publique :

**La concertation interprofessionnelle : la clé du futur de la pomme de terre belge :**

- « **Groupement de producteurs (PPA) et industriel (AVIKO) : un exemple de relation gagnant/gagnant !** » - MM. François-Xavier Broutin, Responsable approvisionnement France/Belgique, AVIKO et Alain Dequeker, Président PPA (Producteurs Pour Aviko)
- « **Belpotato.be : l'organisation Interprofessionnelle Reconnue du secteur belge de la pomme de terre** » - M. Jean-Pierre Van Puymbrouck, Vice-Président Belpotato.be

*Questions – réponses*

#### 18h15 : Interventions ministérielles :

- **Monsieur le Ministre Willy Borsus**, Vice-Président de la Wallonie, Ministre de l'Economie, du Commerce extérieur, de la Recherche et de l'Innovation, du Numérique, de l'Agriculture, de l'Aménagement du territoire, de l'IFAPME et des Centres de compétence
- **Monsieur le Ministre David Clarinval**, Vice-Premier Ministre et Ministre des Classes moyennes, des Indépendants, des PME et de l'Agriculture, des Réformes institutionnelles et du Renouveau démocratique – représenté par **Monsieur Jean-Pierre Servotte**, Conseiller au sein de la Cellule Agriculture du Cabinet

**7 mars 2023 – Formation phytolice -L'optimisation de la pulvérisation**



Regenacterre

L'agriculture régénérative en action



## L'optimisation de la pulvérisation COMMENT FAIRE MIEUX AVEC MOINS

Par Sylvain Collienne

7 mars 2023 à 13h  
CTA (rue de la charmille 16  
à 4577 Strée-Modave)  
PAF: 5 €

INSCRIPTION SOUHAITÉE

 [projet.formation@cta-stree.be](mailto:projet.formation@cta-stree.be)

 085/512.701

Formation continue  
phytolicence agréée P2, P3

**phyto**licence



8 mars 2023 – 13h15 à Libramont : Formation phytolicence – Conseils de printemps en culture de maïs



phytolicence

CONSEILS

de printemps en culture de maïs présentés par G. Foucart, Centre Pilote Maïs, F Renard CIPF et P. Pochet Services extérieurs de la Recherche et du Développement du SPW Agriculture

Mercredi 8 mars de 13h15 à 16h30  
Salle du football de Libramont  
Avenue d'Houffalize, 6800 Libramont  
parking en face de l'hôpital

- Accueil et inscriptions pour la formation « phytolicence »
- Actualités, quelques aspects de la nouvelle PAC
- Situation protection semences de maïs ( fongicides et répulsifs).
- Reconnaître les adventices, la clé de la réussite du désherbage
- Nouveautés et schémas de désherbage pour 2023
- Rappel des zones tampons à la culture de maïs
- La chrysomèle des racines du maïs, installée Wallonie
- La lutte intégrée face aux principaux ravageurs du maïs ( pucerons, taupin, pyrale, ...)
- Désherbage mixte, ses atouts, ses faiblesses
- Echange avec les participants

*Module agréé pour le renouvellement de la*

N'oubliez pas votre carte d'identité



phytolicence



Info : 061/22.10.10 (Pascal Pochet)

## 9 mars – 13h30 à NADRIN – Comment intégrer la nouvelles PAC dans les exploitations herbagères wallonnes

**13h30 : Accueil**

**14h : Description des aides du 1<sup>er</sup> pilier de la PAC avec les différents paiements** (de base, jeune et redistributif) ainsi que le soutien couplé animal  
par Pascal POCHET du SPW – ARNE, Direction Recherche et Développement

**14h45 : Comment appliquer la nouvelle PAC dans les exploitations herbagères** via des exemples concrets en prairies permanentes, méteils, légumineuses fourragères et semis de prairie sous couvert en bio comme en conventionnelle  
par Guillaume Meniger de Fourrages Mieux

**16h : Mot de clôture** et verre de l'amitié offert par l'ADL de La Roche/Houffalize



# Comment intégrer la nouvelle PAC dans les exploitations herbagères wallonnes ?

## Mise en œuvre et cas concrets

**Jeudi 9 mars  
de 13h30 à 16h**

**Salle du Foyer nadrinois**

Rue de Houffalize 9

6660 NADRIN

**Info & inscription:  
061 28 00 69**

**FOURRAGES MIEUX**



**9 mars – 13h30 à CINEY - Présentation de la PAC 2023-2027**



Le SPW ARNE R&D et OPW, la Ville de Ciney, la section régionale FWA de Beauraing-Ciney-Gedinne, le comice de Ciney-Condroz et le CETA du Condroz vous invitent

## à la présentation de la PAC 2023-2027

### le jeudi 9 mars

Par **Thierry Mahaut** - Directeur du service extérieur de Ciney de l'Organisme Payeur de Wallonie et  
**Denis Procureur** - Recherche & Développement SPW ARNE



Salle CECOCO  
Place Roi Baudouin  
à 5590 Ciney



Accueil à 13h30 et début  
des exposés à 14h00



Renseignements  
au 083.23.16.82

## 9 mars à TENNEVILLE - Le Tour de la Biométhanisation



Le 6<sup>ème</sup> Tour de la Biométhanisation, est organisé par Valbiom de février à mars 2023 sur 3 unités de biométhanisation en Wallonie.

En 2023, le Tour de la Biométhanisation aborde les différentes étapes à ne pas négliger lorsqu'on monte un projet de biométhanisation. Stratégie, étude d'incidence, communication, procédures administratives, communauté d'énergie seront les mots clés de cette édition.

Au travers des visites d'unités, de témoignages et expertises, le Tour de la Biométhanisation vous donne les pistes à garder à l'esprit pour que votre projet soit accepté à différents niveaux (citoyens, administration...) et qu'il soit le mieux ficelé possible en fonction de vos objectifs.

Événement gratuit, inscription obligatoire (formulaire disponible en bas de page).  
Au programme

**Visite 2 : Tenneville 09.03.2023** - De l'idée à la mise en route d'une unité de biométhanisation : les étapes clés

**Visite 3 : Ochain Energie, 23.03.2023** - Du nouveau pour le développement des communautés d'énergie? Ce Tour abordera les différentes étapes à ne pas négliger lorsqu'on monte un projet de biométhanisation. Stratégie, étude d'incidence, communication, procédures administratives, communautés d'énergie seront les mots clés de cette édition.

Plus d'informations sur [www.valbiom.be](http://www.valbiom.be)

## 11 mars 2023 à Libramont - La nuit de la Holstein



13 mars à 13h30 à Philippeville – Présentation de la PAC 2023-2027



Le SPW ARNE R&D, l'OPW et la Ville de Philippeville vous invitent

# à la présentation de la PAC 2023-2027

## le lundi 13 mars

Par Thierry Mahaut - Directeur à l'Organisme payeur de Wallonie (Direction de Ciney) et Denis Procureur - Recherche & Développement SPW ARNE



salle polyvalente du CPAS  
rue du Château d'Eau 30  
à 5600 Philippeville



Accueil à 13h30 et début  
des exposés à 14h00



Renseignements  
au 083.23.16.82

**13 mars à Vielsalm – Assemblée Générale du Herdbook Montbéliarde  
et visite de ferme**



**Lundi**

**13** Mars

**ASSEMBLÉE DU  
HERD-BOOK MONTBÉLIARDE  
ET VISITE DE FERME**

Rendez-vous à 10h00 à la Table des Hautes Ardennes,  
place des chasseurs Ardennais 33 – 6690 VIELSALM

**10h00**

Accueil, AG du Herd-Book MTB,  
Nouveautés raciales (ISU,  
pointage...), présentation de  
l'exploitation

**12h00**

**35€**

Repas\*

**14h00**

Visite de l'exploitation -  
présentation sur animaux



Elevage de la Famille Rose-Marie et Luc **MEYER**, à Beho 83 A 6672 Beho

\*à payer sur place



**INFO & INSCRIPTIONS** (obligatoire avant le 6 mars à 12h00 au plus tard) :

Isabelle **MARTIN** | 083 23 06 11 | [imartin@awegroupe.be](mailto:imartin@awegroupe.be)

14 mars – 9h00 à Gembloux - « Pérenniser l'accueil et la diversification à la campagne, parlons-en ! »



## “PÉRENNISER L'ACCUEIL ET LA DIVERSIFICATION À LA CAMPAGNE, PARLONS-EN !”

INNOVATION, TRANSITION ET TRANSMISSION DE VOS ACTIVITÉS : PARTAGES ET TÉMOIGNAGES, INTERVENTIONS D'EXPERTS ET ATELIERS THÉMATIQUES.

Accueil Champêtre en Wallonie, l'ASBL de référence pour le tourisme rural et agricole, la transformation alimentaire et la commercialisation en circuits courts, les activités pédagogiques à la ferme mais aussi votre partenaire privilégié pour l'accompagnement de tous vos projets innovants, **vous invite à son colloque ce 14 mars 2023 !**



14 mars 2023



Chaussée de namur, 47  
5030 Gembloux



9h - 16h

14 mars à 20h00 – WEBINAIRE sur la Déclaration de superficie 2023 et les MAEC



Le Centre provincial de l'agriculture et de la ruralité du Brabant wallon (Cpar) organise le 14 mars à 20h00 une séance d'information en ligne sur la déclaration de superficie 2023 et les MAEC. Avec le Spw Agriculture, le Cpar et Natagriwal.

Rendez-vous à 20h sur :

<https://tinyurl.com/CPARCH23>

Info : [agriculture@brabantwallon.be](mailto:agriculture@brabantwallon.be)

18 mars – 10h Ferme du Monceau à JUSERET - Formation Taille d'arbres fruitiers

# FORMATIONS

## TAILLE DE FORMATION ET D'ENTRETIEN DES ARBRES FRUITIERS

**CONTACT**  CHRISTINE LECLERCQ

 CHRISTINE@PARCNATUREL.BE  063/60.80.82

Ateliers gratuits mais inscription indispensable en précisant l'atelier qui vous intéresse, votre commune, n° de téléphone et adresse mail.

Détails pratiques et lieux de rendez-vous communiqués lors de l'inscription.

Le Parc naturel Haute-Sûre Forêt d'Anlier vous propose de rencontrer des professionnels du verger afin d'apprendre les bons gestes de taille et d'entretien des arbres fruitiers hautes tiges.

### **04.03 DE 10H À 12H VERGER COMMUNAL DE HABAY**

Atelier de taille des arbres fruitiers et bases de l'entretien d'un verger

### **18.03 DE 10H À 12H FERME DU MONCEAU À JUSERET**

Atelier de taille de suivi d'arbres en espalier

### **05.04 À 10H MARBAY**

Atelier de taille de formation en axe central

### **05.04 DE 13H30 À 15H30 VERGER CONSERVATOIRE DE TRONQUOY**

Atelier de taille d'entretien des arbres fruitiers



**Parc naturel  
HAUTE SÛRE  
FORÊT D'ANLIER**



Ces formations sont organisées dans le cadre du projet « Agriculture en transition » financé par le programme Leader.

## Mi-mars -début avril à Houyet : Formation/démonstration en désherbage mécanique par binage en céréales avec BioWallonie

« Les techniques de désherbage mécanique en céréales sont diverses et complémentaires. Plusieurs facteurs doivent être rassemblés pour sa réussite (stade des adventices, de la céréale, fenêtre météo, temps de travail ...) et ce n'est pas toujours le cas. A cet effet, la mise en place d'une culture de céréales possédant un grand interligne permet le passage d'une bineuse afin d'intervenir sur des adventices plus développées. »

La formation comptera pour les Phytolices P2 et P3.

Inscription obligatoire : Patrick Silvestre: [patrick.silvestre@biowallonie.be](mailto:patrick.silvestre@biowallonie.be) // 0475/385-330

Pour plus d'infos : <https://www.biowallonie.com/agenda/formation-demonstration-en-desherbage-mecanique-par-binage-en-cereales/>

## 20 mars à la ferme de Lizée à Assesse - Formation Diversifruits : Groseilles et Cassis



Dans le cadre son action "Haie fruitière comestible", le projet Wal4fruits vous propose plusieurs animations.

Pour démarrer l'année, il vous invite à partir à la découverte des espèces et variétés du genre "**Ribes**".

Groseilliers à grappe, à maquereaux, cassissiers seront aux rendez-vous, ainsi que la visite de la première haie fruitière

comestible suivie par le projet Wal4fruits et plantée cet hiver à la Ferme de Lizée .

**Quelles sont les différentes variétés de groseilles et cassis ?**

**Comment les cultiver ? Quels peuvent être leurs usages ? Comment les associer au verger ?**

Formation animée par **Nicolas Klingler, conférencier et formateur** dans le domaine de l'éducation et la sensibilisation à l'environnement et **fondateur d'une entreprise** active dans la **production et la commercialisation de vin de fruits, d'hydromels et de bières artisanales**

**Lundi 20 mars | A la ferme de Lizée** (Rue de Lizée 1, Crupet, 5332 Assesse)

**9h00 - 12h15** : Exposé théorique, présentation du projet FruitParty et visite de la jeune plantation

**12h15 - 12h30** : Échange entre porteurs de projet et dégustation de produits du verger et des haies

Entrée gratuite

**Envie d'y participer ?**

Inscription obligatoire **avant le 16 mars** via le formulaire ci-dessous.

Attention, nombre de place limité.

**Inscrivez-vous !**



Comment et pourquoi collecter des données sur mon troupeau ?

Comment mieux connaître le potentiel génétique de mon troupeau ?

En quoi les outils de smart farming peuvent-ils m'être utiles au quotidien ?

Comment choisir mes femelles à élever ?

J'ai trop de génisses, que faire avec ?

Visite d'élevage

Services de l'awé groupe

Outils numériques

# Milk Days

MARS

21

MARDI

Elevage des Hauts Prés  
Olivier Mariscal,  
Chemin de Million, 1  
7120 Estinnes-au-Val



Elevage des Gevray  
Alain et Fanny Neuville,  
Chemin des Gevrais, 10  
4845 Jalhay

MARS

29

MERCREDI



## ENEZ DÉCOUVRIR...

- Le savoir-faire de deux éleveurs laitiers
- Dans un espace démo, toute l'offre smart farming développée par des acteurs wallons
- Au travers d'ateliers, les services proposés par Elevéo et Inovéo, véritables outils de management et de rentabilité de vos élevages
- Petite restauration possible sur place !

Inscription obligatoire à un créneau horaire via :

<https://tinyurl.com/milkdays>

087/39 35 38





**23 mars – 14h00 à ROSSIGNOL : Conférence sur les Changements climatiques et agriculture -Quel impact sur ma ferme ? Comment m'adapter ?**

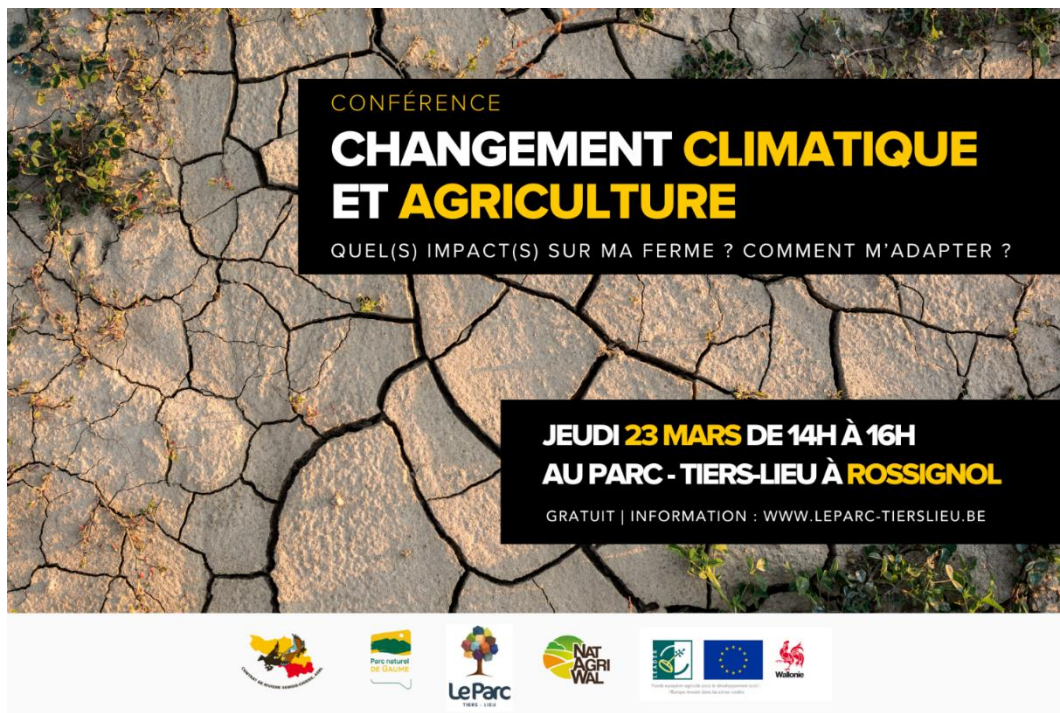

**Interventions :**

**Groupe de Travail « Adaptations à la sécheresse » :** Pascal POCHET (SPW– Direction R&D, service extérieur Libramont) : le point sur les aides et sur la situation en Région wallonne.

**Pistes d'adaptation :**

Les plantations et leurs effets bénéfiques : **Natagriwal**

Résilience fourragère, essais en ferme et témoignages d'agriculteurs : **Fourrages Mieux**

Lieu : Le Parc – Tiers-lieu – 1, rue Camille Joset, 6730 Rossignol

**24 mars – 10h00 à Aye (NOVALIS) - Formation « bien-être animal » destinée aux éleveurs de poulets de chair**



## Formation « bien-être animal » destinée aux éleveurs de poulets de chair

La Directive 2007/43/CE du Conseil du 28 juin 2007 fixant des règles minimales relatives à la protection des poulets destinés à la production de viande a été transposée en droit national au travers de l'Arrêté royal du 13 juin 2010 fixant des règles minimales relatives à la protection des poulets destinés à la production de viande.

Ceci implique que tout nouveau détenteur de poulets de chair pratiquant l'élevage « standard » doit être porteur d'un certificat délivré à l'issue d'une formation axée sur les aspects de bien-être animal.

En collaboration avec ses partenaires – à savoir la Direction de la Qualité et du Bien-être animal du SPWARNE, le Collège des Producteurs, le Service Technico-Economique d'Élevéo et le cabinet vétérinaire Galluvet – le CER Groupe organise une séance de formation à l'issue de laquelle une attestation de formation professionnelle vous sera délivrée, et ce conformément à la réglementation en vigueur.

Cette formation s'adresse aux futurs éleveurs, mais elle est bien entendu ouverte aux producteurs déjà installés. Les éleveurs en production alternative (bio, cahiers des charges « qualité », ...) sont également les bienvenus.

Cet événement se veut aussi un lieu de rencontre et d'échange entre éleveurs.

### Modalités de la formations

Vendredi 24 mars 2023

CER Groupe – Novalis Science Park  
Rue de la Science, 8  
6900 Aye

Au programme :

- 10h00-10h30 : accueil
- 10h30-12h00 : 1<sup>ère</sup> session
- 12h00-13h00 : lunch
- 13h00-15h00 : 2<sup>nde</sup> session

**L'inscription est gratuite mais obligatoire** (le nombre de places est limité à 30 personnes).

Pour ce faire, veuillez simplement :

- envoyer par mail à l'adresse [v.leroux@cergroupe.be](mailto:v.leroux@cergroupe.be) vos coordonnées complètes, ou
- téléphoner au : Tél. 084 22 03 89 | Mob. 0498 12 59 74

Au plaisir de vous y rencontrer !

**24 Mars -19h45 à WIERDE : Importance du parage et de la ferrure chez le cheval et le poulain**



# «L'ÉCOLE DES ÉLEVEURS»

Confédération Wallonie-Bruxelles du Cheval



## PROGRAMME DE FORMATION 2023

- Vendredi 20 janvier 2023 à 19h45 ▶ Problématique de l'insémination en sperme congelé et techniques de reproduction de pointe chez la jument
- Vendredi 24 février 2023 à 19h45 ▶ La prévention de quelques maladies potentiellement mortelles
- Vendredi 24 mars 2023 à 19h45 ▶ L'importance du parage et de la ferrure chez le cheval et le poulain
- Vendredi 21 avril 2023 à 19h45 ▶ Comment la médecine sportive du cheval peut aider l'élevage

 Avec le soutien de la Wallonie
  Wallonie agriculture SPW

Organisé en collaboration avec le Pôle Equin de la Faculté de Médecine Vétérinaire (ULg)

Organisé en collaboration avec le service Recherche et Développement de la Direction générale opérationnelle Agriculture, Ressources naturelles et Environnement

 **INFOS : 083/23 40 91 | [ecoledeseleveurs@cwbc.be](mailto:ecoledeseleveurs@cwbc.be)**

 Design by [www.creatif.be](http://www.creatif.be)

- ▶ **Vendredi 20 janvier 2023 à 19h45 :**  
Problématique de l'insémination en sperme congelé et techniques de reproduction de pointe chez la jument  
Dr Didier Blommaert, DMV, Linalux/Mont-Le-Soie
- ▶ **Vendredi 24 février 2023 à 19h45 :**  
La prévention de quelques maladies potentiellement mortelles  
Dr Dominique Cassart, DMV, FMV ULg
- ▶ **Vendredi 24 mars 2023 à 19h45 :**  
L'importance du parage et de la ferrure chez le cheval et le poulain  
M. Jean-Claude Destiné, Maréchal ferrant
- ▶ **Vendredi 21 avril 2023 à 19h45 :**  
Comment la médecine sportive du cheval peut aider l'élevage  
Dr Irene Tosi, DMV, FMV ULg



**UCM** Chaussée de Marche 637  
5100 Wierde (Namur)

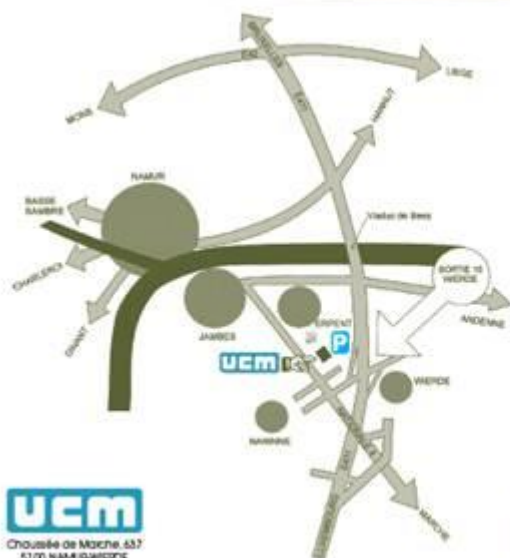

**DROIT D'INSCRIPTION**  
(conférence, syllabus, boisson) :  
**15 € par conférence** à verser  
sur le compte **BE80 0013 8670 0377**  
au nom de la **CWBC**, au plus tard  
**8 jours** avant la conférence,  
en indiquant en communication :  
nom + prénom + date(s) choisie(s).

 Avec le soutien de la Wallonie
  Wallonie agriculture SPW

Organisé en collaboration avec le Pôle Equin de la Faculté de Médecine Vétérinaire (ULg)

Organisé en collaboration avec le service Recherche et Développement de la Direction générale opérationnelle Agriculture, Ressources naturelles et Environnement.



## Les actualités

**Nouveau PGDA 4 adopté par le Gouvernement wallon**



**Le Gouvernement wallon a adopté définitivement les modifications apportées au Programme de Gestion Durable de l'Azote (PGDA). Cette mise à jour vise à renforcer la protection des nappes phréatiques des pollutions par les nitrates issus de l'agriculture et à mettre fin à la procédure de contentieux ouverte à l'encontre de la Wallonie par la Commission européenne en 2014.**

L'adoption définitive du Programme de Gestion Durable de l'Azote (PGDA 4) clôture une procédure amorcée dès l'entame de la législature, en 2020, faisant suite à la mise en demeure de la Wallonie par la Commission européenne. Le PGDA étant un plan-programme, sa révision est le fruit d'un processus long de deux années comprenant plusieurs étapes, dont une consultation des parties-prenantes, une évaluation des incidences sur l'environnement et une enquête publique.

Pour répondre aux exigences de l'Union européenne, une **révision du PGDA** a donc été entamée à l'initiative de la ministre de l'Environnement Céline Tellier. Cette nouvelle mouture du PGDA permet **plusieurs avancées notables** :

- **La prise en compte des spécificités des terres en vue d'ajuster l'épandage d'azote** et éviter ainsi des apports en excès et les risques de ruissellements ;
- **L'instauration** d'un registre des fertilisations azotées pour renforcer le contrôle du respect des normes d'épandage ;
- **La réduction des durées de stockage hors infrastructures** permettant de réduire l'impact de celui-ci sur l'environnement.

## **Agristore - la nouvelle plateforme de commercialisation des produits locaux en Wallonie à destination d'acheteurs professionnels**

**Agristore.be** 

L'objectif d'Agristore est de rendre visible l'offre existante et disponible directement en produits locaux dans les fermes vers l'Horeca, les acheteurs de GMS, les grossistes, les transformateurs, les artisans, etc. Agristore permettra aux producteurs de poster une ou plusieurs annonces pour un lot de produits. Ils pourront gérer leurs annonces via un espace de connexion dédié et pourront également voir les différents acheteurs intéressés.

L'acheteur découvrira les différentes offres en fonction de la localisation, du type de produits, du rayon de livraison, etc.

La plateforme assure un contact direct avec le producteur via un espace de connexion avec chat.

Plus d'infos : <http://www.agristore.be/>

## **L'état de l'agriculture Wallone**

De nouvelles fiches thématique de l'**Etat de l'Agriculture wallonne 2021** ont été publiées ce 2 décembre 2022 établies par la Direction de l'Analyse économique agricole (DEMNA – SPW ARNE).



[Consulter le site internet](#)

## Les Livrets de l'Agriculture N° 24. L'alimentation de la vache viandeuse

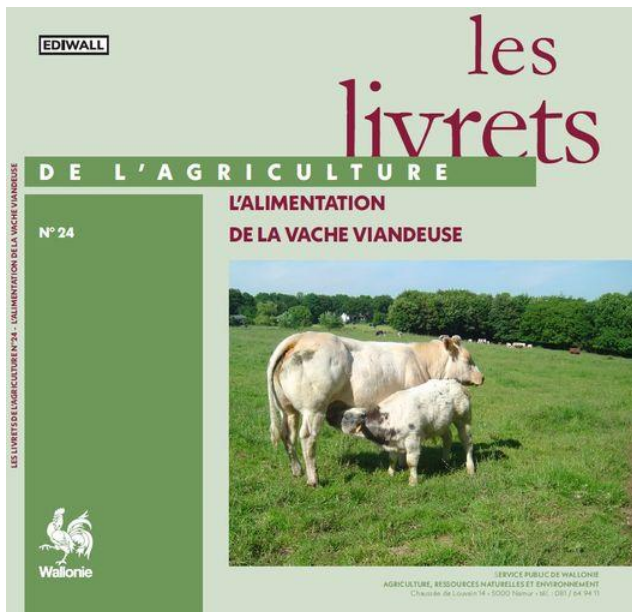

Ce Livret de l'Agriculture dédié à l'alimentation de la vache viandeuse constitue un outil de formation des éleveurs, un guide pratique qui s'adresse tant aux novices qu'aux éleveurs expérimentés. Il décrit l'anatomie et la physiologie digestive, les aliments, les besoins, donne des exemples de rations et des éléments d'évaluation des déséquilibres de la ration et aborde les pathologies d'origine nutritionnelle les plus fréquentes. Le fil conducteur est l'utilisation, la valorisation et l'optimisation de l'herbe sous forme pâturée ou conservée et d'autres fourrages produits à la ferme.

Télécharger le livret :

<https://ediwall.wallonie.be/les-livrets-de-l-agriculture...>

Commander une version papier :

<https://ediwall.wallonie.be/les-livrets-de-l-agriculture...>

## Focus

# phyto licence

[Consulter ma phytolice](#)

L'agenda des formations continues pour la phytolice est consultable [au lien suivant](#).

Vous avez des questions concernant la phytolice?

La cellule phytolice et appui scientifique de l'asbl CORDER est là pour y répondre !

Vous pouvez nous contacter par email ([info@pwrp.be](mailto:info@pwrp.be))

ou par téléphone (au 010/47.37.54) de 9h à 17h.

## Enquête Greenotec : la réussite d'un couvert dans un contexte de sécheresse

Si vous avez de beaux couverts végétaux ou bien de futurs beaux couverts avant une culture de printemps situés en Wallonie, votre avis nous intéresse 🌱

Nous sommes à la recherche d'informations concernant la réussite d'un couvert dans un contexte de sécheresse. Comme vous le savez tous, cet été très sec n'a pas été propice au semis et nous aimerions à travers cette étude mettre en évidence les itinéraires techniques adaptés à cette situation sur la Wallonie.

On vous propose pour ce faire de remplir ce petit formulaire qui ne vous demandera que 5 min de votre temps pour répondre à quelques questions assez basiques concernant une de vos inter-cultures longues. Sur votre accord, une



prise de biomasse sera prélevée plus tard afin de réaliser une comparaison globale et cela permettra de vous renvoyer ce que votre couvert vous restituera à la culture suivante.

Nous essayons de prendre en compte le plus de situations possibles donc n'hésitez surtout pas à répondre au petit questionnaire.

Un tout grand merci d'avance pour votre aide qui nous est précieuse !

[Lien du questionnaire](#)

## Appel à évènements pour la quinzaine de l'économie circulaire



La Cellule de coordination de Circular Wallonia vient d'ouvrir un **appel à évènements pour la Quinzaine de l'économie circulaire**. Cette année, les évènements sont divisés en deux catégories :

- **Catégorie 1 : week-end citoyen circulaire** : évènements organisés lors du long week-end du **27 au 29 mai**, et à destination des citoyens. **Seuls ces évènements pourront être subsidiés.**
- **Catégorie 2** : évènements hors week-end citoyen circulaire.

### ⌘ Public cible ?

Cet appel à projets s'adresse à **tout organisme privé, public ou associatif wallon** qui souhaite organiser un évènement pendant la Quinzaine de l'économie circulaire pour présenter certaines de ses actions et/ou travaux en matière d'économie circulaire.

### ⌘ Quand ?

L'appel à évènements est jusqu'au **12 mars 2023**. La Quinzaine, quant à elle, se déroulera du 22 mai au 2 juin.

### ⌘ Pourquoi postuler ?

Les évènements profiteront de la **visibilité de la Quinzaine**. Ils seront diffusés non seulement par les multiples canaux du SPW, mais également par les nombreux partenaires de la Stratégie Circular Wallonia et plus largement de l'économie circulaire en Wallonie. Les évènements s'inscriront dans une **dynamique inspirante** de mise en réseau, de partage de connaissances et d'échanges de

bonnes pratiques. Par ailleurs, les événements organisés lors du weekend citoyen circulaire pourront faire l'objet d'une demande de subside d'un montant maximum de **5 000 euros**.

Retrouvez toutes les informations [sur le site web de Cirular Wallonia](#).

## Enquête publique sur les Plans de gestion des Districts Hydrographiques Wallons.



Vous avez la possibilité de donner votre avis sur les 3èmes Plans de gestion des Districts Hydrographiques Wallons.

👉 Plus d'infos : [eau.wallonie.be](http://eau.wallonie.be)

## Questionnaire - Quels outils pour aider les éleveurs dans la gestion du pâturage ?

Avec comme objectif d'accompagner les éleveurs dans leur gestion des prairies, le projet *Sunshine* propose le développement d'un outil d'aide à la décision permettant

- une gestion informatisée des calendriers de pâturage,
- une modélisation fine de la pousse de l'herbe et
- une amélioration des outils destinés à la l'évaluation de la ration de animaux.

Ce questionnaire a pour objectif de définir les besoins des éleveurs, afin de développer un outil pertinent et utilisé par les agriculteurs.

[Lien vers le questionnaire](#)



## Contact : Service extérieur de la Recherche et du Développement à Libramont

**SPW-ARNE  
LIBRAMONT  
Rue des Genêts, 2  
6800 LIBRAMONT**

**POCHET Pascal  
Tél. : 061/22.10.60**

**[pascal.pochet@spw.wallonie.be](mailto:pascal.pochet@spw.wallonie.be)**



**Si vous choisissez de ne plus recevoir de courriels de notre part, faites-le nous savoir en vous désabonnant par retour de mail.**