

Newsletter

Province de Liège

Le 17 février 2023

Chers agricultrices, agriculteurs, partenaires,

Nous vous communiquons les prochaines séances d'informations en agriculture qui se dérouleront dans la province de Liège et en Wallonie susceptibles de vous intéresser.

Bonne lecture !

Février 2023

17 février – Visioconférence sur les protéagineux et le colza CePiCOP

À 14h00, en ligne (Connexion à partir de 13h30)

Ces séances sont agréées pour l'obtention d'un point pour le renouvellement de la phytolice P1-P2-P3.

Inscription : https://docs.google.com/forms/d/e/1FAIpQLSdc_4T9qh1a-QJqnuH-tuMEerh2CZl-7s8vAUOAaSt1h5N6_g/viewform

20 février à Gembloux – Formation « emballe-moi si tu veux »

Vous êtes agriculteurs ou transformateurs ? Vous transformez vos produits ? Vous en emballez une partie ou tout ? Mais comment emballer plus écologiquement ? Quels emballages pour vos produits ?

[Inscriptions](#)



20 février – Echange sur l'avenir de l'agriculture face à la réduction des matières actives



Comice de Basse
Hesbaye

**Le Comice de Basse Hesbaye et la DGARNE, Direction R&D du
service extérieur de Huy
Vous invitent à une après-midi d'échange**

**Wallonie
agriculture
SPW**

QUEL AVENIR POUR L'AGRICULTURE FAISANT FACE À LA RÉDUCTION DES MATIÈRES ACTIVES AUTORISÉES

*Quelles sont les démarches et critères d'agrément d'un produit
phytopharmaceutique et la procédure de retrait?
Quelles perspectives pour l'agriculture face à ces retraits et
comment s'adapter pour maintenir un niveau de production?*

ORATEURS BERNARD WEICKMANS

Unité sols, eaux et productions
intégrées du CRA-W



CHRISTIAN WALRAVENS

Agronome de terrain

Contacts :

**LHOEST Henri 0475/74 27 07
DESMET Florence 085/273.473**



20 FÉVRIER À 14H



**La Ferme de Hepsée
Rue de Hepsée, 9
4537 Verlaine**



21 février à Ottignies – Le maraîchage vu par les maraîchers

Comment adapter ses méthodes de cultures et ses choix d'irrigation pour être plus résilient ?

Design, amélioration de la structure de son sol, paillages, agroforesterie, mais aussi infrastructures de stockage et de récupération d'eau, ou encore méthodes d'arrosage, autant de thématiques dont nous parlerons lors de la 3e édition de la rencontre LE MARAÎCHAGE VU PAR LES MARAÎCHERS organisé par le Réseau Espaces-test, en collaboration avec la FedeAU.



21 FEVRIER 2023
Matinée d'échanges

LE MARAICHAGE VU PAR LES MARAICHERS

Gestion de l'eau en période
de changements climatiques

Témoignages de maraîchers innovants
Echanges de bonnes pratiques

Les thématiques: Design et flux d'eau, limiter
ses besoins en eau, captage, stockage et
irrigation

Les intervenants: Cécile Thibaut, Christophe
Nothomb, Michaël Dossin, Pascal Beaujeant,
Sébastien Petit

Adresse du jour:
Ferme de l'Arbre qui Pousse
Chemin du Griffon 1
1340 Ottignies

9h: accueil
9h30-13h: partage de bonnes pratiques
13h-14h: lunch

Inscription obligatoire: <http://espaces-test.be/news>
Frais de participation, lunch compris: 10€ à verser sur le
compte du GAL Pays des Condruses BE52 3631 6341 2809
Infos&contact: Kathleen 0477/ 79 50 04



Fonds Européen Agricole pour le Développement rural (Feader): l'Europe investit dans les zones rurales

[Inscriptions](#)

22 février- Livre blanc Céréales

22 FÉVRIER - 9H ET 14H (2 SÉANCES)
LIVRE BLANC DES CÉRÉALES 2022
ULIÈGE ET CRA-W



CHAQUE ANNÉE, LE LIVRE BLANC FAIT LE BILAN DES CULTURES DE CÉRÉALES EN WALLONIE DE L'ANNÉE ÉCOULÉE

CETTE ANNÉE ENCORE, NOTRE ASBL Y A PARTICIPÉ DANS L'ÉLABORATION DES PAGES JAUNES DISPONIBLES À LA FIN DU LIVRE

VENEZ PARTICIPER À LA JOURNÉE D'INFO, VALABLE COMME FORMATION CONTINUE P1, P2 ET P3

ESPACE SENGHOR : AVENUE DE LA FACULTÉ 11, 5030 GEMBOUX
INFOS ET CONTACT : 081/62.21.41

Pour des questions de logistique, les personnes qui souhaitent assister à l'évènement sont attendues à partir de 08h30 le matin et 13h30 l'après-midi.

Les deux séances se tiendront en présentiel et seront agréées pour la phytolice (1 point).

Pas d'inscriptions obligatoires.

La brochure papier reprenant les thèmes de cette séance d'information sera en vente sur place.

Les informations complémentaires et les modalités d'envoi par la poste seront communiquées sur le site www.cereales.be ou dans les avertissements CePiCOP.

23 février- Séance d'info sur l'agriculture biologique

Les séances d'information sont l'occasion de rencontrer Biowallonie, structure d'accompagnement du secteur bio en Wallonie, de poser vos questions techniques à nos conseillers, d'avoir les dernières informations sur la réglementation bio, les aides et les débouchés à l'agriculture biologique.

Un organisme de contrôle bio sera également présent pour répondre à vos questions sur les contrôles et modalités d'engagement dans la filière bio.

[Information et inscription](#)

23 février 14h00 à 16h30 à Namur - Séance d'info sur l'agriculture biologique (agréée phytolice)

AU PROGRAMME :

- Freins et avantages à la conversion vers le bio
- Productions primaires : réglementation & quelques techniques : nouveautés 2022
- Questions/Réponses
- Les aides bio : projet de PAC pour 2023

- Les filières bio et débouchés en Wallonie : baromètre du secteur bio
- Cette formation vous donne droit à 1 point pour votre phytolice P1 ou P2!

INFO PRATIQUES :

- Quand ? Le jeudi 23 février de 14h à 16h30 (accueil dès 13h30)
- Accueil café dès 9h30: apportez vos cartes d'identité pour le point phyto!
- Où ? Bureaux de Biowallonie : 22, rue du séminaire, 5000 Namur (salle 1er étage, au fond à gauche du couloir)
- Pour qui ? Les producteurs et productrices du secteur agricole voulant se former au bio
- Gratuit !
- Inscription obligatoire (deux jours ouvrables avant la date)

Infos et contact : Bénédicte Henrotte : benedicte.henrotte@biowallonie.be // 081/281 014 // 0479/936979

24 février à Wierde : Formation Ecole des Eleveurs Prévention de maladies potentiellement mortelles chez le cheval



«L'ÉCOLE DES ÉLEVEURS»

Confédération Wallonie-Bruxelles du Cheval



PROGRAMME DE FORMATION 2023

Vendredi 20 janvier 2023 à 19h45	▶ Problématique de l'insémination en sperme congelé et techniques de reproduction de pointe chez la jument
Vendredi 24 février 2023 à 19h45	▶ La prévention de quelques maladies potentiellement mortelles
Vendredi 24 mars 2023 à 19h45	▶ L'importance du parage et de la ferrure chez le cheval et le poulain
Vendredi 21 avril 2023 à 19h45	▶ Comment la médecine sportive du cheval peut aider l'élevage

▶▶ INFOS : 083/23 40 91 | ecoledeseleveurs@cwbc.be

design by : www.creastyl.be

 Avec le soutien de la Wallonie
  Wallonie agriculture SPW

Organisé en collaboration avec le Pôle Equin de la Faculté de Médecine Vétérinaire (ULg)

Organisé en collaboration avec le service Recherche et Développement de la Direction générale opérationnelle Agriculture, Ressources naturelles et Environnement.

► **Vendredi 20 janvier 2023 à 19h45 :**
Problématique de l'insémination en sperme congelé et techniques de reproduction de pointe chez la jument
 Dr Didier Blommaert, DMV, Linalux/Mont-Le-Soie

► **Vendredi 24 février 2023 à 19h45 :**
La prévention de quelques maladies potentiellement mortelles
 Dr Dominique Cassart, DMV, FMV ULg

► **Vendredi 24 mars 2023 à 19h45 :**
L'importance du parage et de la ferrure chez le cheval et le poulain
 M. Jean-Claude Destiné, Maréchal ferrant

► **Vendredi 21 avril 2023 à 19h45 :**
Comment la médecine sportive du cheval peut aider l'élevage
 Dr Irene Tosi, DMV, FMV ULg



UCM Chaussée de Marche 637
 5100 Wierde (Namur)

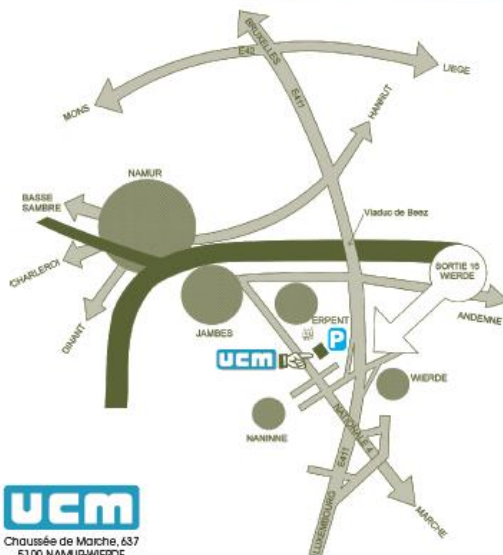

UCM
 Chaussée de Marche, 637
 5100 NAMUR-WIERDE



DROIT D'INSCRIPTION
 (conférence, syllabus, boisson) :
15 € par conférence à verser
 sur le compte **BE80 0013 8670 0377**
 au nom de la **CWBC**, au plus tard
8 jours avant la conférence,
 en indiquant en communication :
 nom + prénom + date(s) choisie(s).



Organisé en collaboration avec
 le Pôle Equin de la Faculté
 de Médecine Vétérinaire (ULg)

Organisé en collaboration avec le service
 Recherche et Développement de la Direction
 générale opérationnelle Agriculture, Ressources
 naturelles et Environnement.

design : www.lesesquis.com

24 février au CTA Strée – Formation taille des arbres fruitiers haute tige

FORMATION TAILLE DES ARBRES FRUITIERS HAUTE TIGE

24 février de 8h à 16h

Par Cédric Guillaume

Prix : 35€ (repas inclu)

Si possible, apporter : échelle, scie et sécateur



Centre des Technologies Agronomique
16, rue de la charmille
4577 Strée-Modaves

Réservation :
085 512 701
projet.formation@cta-stree.be



Sous réserve d'un nombre minimum d'inscrits

24 février – « Coin de hangar Fiwap » Phytolicence



COIN DE HANGAR 2023 « agréé Phytolice »

Cette année nous innovons : il y a 1 coin de hangar « agréé phytolice » organisé par la **FIWAP** avec la collaboration du **CARAH**.

Inscription via ce lien fortement recommandé pour l'organisation pratique.
<https://forms.gle/FSWSx3znqUYtoqr6>



Le coin de hangar « agréé Phytolice » Fiwap 2023 en un coup d'œil...					
Date du coin de hangar / variété(s)	Producteur / type de stockage	Commune	Bâtiment (et intervenant)	Equipementier ventilation (et intervenant)	Autre(s) (et intervenants)
Vendredi 24/02 Fontane	François Debonnet Stockage en vrac sur caillebotis	Pottes	Morti (Koen Maes)	Vandoorne installatiebedrijf (Emanuel Vandoorne) ; Andreas De Bleecker, (DMT service /Servida) pour la thermonébulisation	Exposés phytolice données par Pierre ver Eecke et Thomas Dumont (Fiwap) et Benjamin Couvreur (Carah)

Des bancs sont prévus pour la partie « *exposés phytolice* ». N'oubliez pas votre carte d'identité ! Comme pour n'importe quel « *coin de hangar Fiwap* », n'oubliez pas de bien vous couvrir (même si la session phytolice aura lieu dans l'atelier chauffé !)

Inscription

« *Coin de hangar Fiwap* » agréé PHYTOLICENSE le **vendredi 24 février à 13h20 précises chez** : Monsieur **François Debonnet**, rue de la patrouille 2 à **7760 Pottes**.

1. 13h20 – 13h50 : accueil et inscription phytolice
2. 13h50 – 14h00 : intro par Daniel Ryckmans

3. 14h00 – 16h00 session phytolice : exposés de :

- **Benjamin Couvreur** : Vigimap, l'outil d'aide à la décision interactif pour lutter contre le mildiou: comparaison de 3 années différentes.
- **Pierre Ver Eecke** : importance du déterrage pour la bonne conservation et thermonébulisation des pommes de terre.
- **Thomas Dumont de Chassart** : comment thermo nébuliser en toute sécurité
- **Pierre Ver Eecke** : conserver ses pommes de terre avec les « nouveaux antigerminatifs » ...

Pour rappel, l'octroi d'un point phytolice est conditionnée par la Participation à l'ensemble de la session qui dure 2 heures !

4. 16h00 -17h00 explications techniques sur le bâtiment par **Koen Maes (Morti)** et son équipement de ventilation par **Emanuel Vandoorne (Vandoorne installatiebedrijf)**. Explications sur la thermonébulisation faite par **Andreas De Bleecker (DMT service / Servida)**, suivi par la visite du hangar !

5. **Café et verre de l'amitié offerts par la Fiwap**

Bienvenue à tous / toutes.

En espérant vous rencontrer lors de ce « *coins de hangars phytolice* », recevez Madame, Monsieur, Chère / cher membre, mes meilleures salutations.

Daniel RYCKMANS

La Fiwap décline toute responsabilité en cas d'accident sur les lieux des coins de hangars et alentours !

Filière wallonne de la pomme de terre asbl (FIWAP), rue du Bordia 4 à B-5030 Gembloux
 Infos & organisation : Tél. : 0032 (0)81/610.656 Courriels : dr@fiwap.be

27 février – AG de la chambre provinciale d'agriculture de Liège

LA CHAMBRE PROVINCIALE D'AGRICULTURE DE LIÈGE VOUS INVITE À
L'OCCASION DE SON AG À LA VISITE DE



Bel go Bio

Bel go Bio a vu le jour en 2017, avec pour objectif de mieux valoriser les légumes Bio des fermes familiales exploitées de façon plus traditionnelles. C'est une coopérative où différents légumes bio sont stockés, lavés et commercialisés en circuits courts.

 RUE DE LIÈGE 70, 4317 FAIMES

LUNDI
FÉVRIER **27** 14H

VERRE DE L'AMITIÉ

RENSEIGNEMENTS : 085/273.473



Chambre provinciale
d'Agriculture de
Liège

 Wallonie
agricultu
SPW

27 février – Formation phytolice à Waremme



INVITATION FORMATION PHYTO LICENCE

Réunion technique du CPL-Végémar Waremmé – Lundi 27 février 2023

Programme :

- **9h00 Accueil**
- **9h30 Mot de bienvenue** : par Benoît Heens, directeur du CPL-Végémar
- **9h40 Légumes** : présentation des résultats d'essais et avertissement :
 - « Réseau d'avertissement en carottes : bilan de la saison et perspectives », par Valérie Glesner
 - « Résultats des essais insecticides en pois : comparaison de l'efficacité de différentes matières actives contre le puceron du pois », par Valérie Glesner
 - « Résultats des essais fongicides en fèves des marais : comparaison de l'efficacité de différentes matières actives contre les diverses maladies de la fève », par Valérie Glesner
 - « Résultats des essais de fertilisation organique en épinard bio », par Julie Legrand
- **10h55 Céréales** : protection des froments et escourgeons contre les maladies, par Benoît Heens
- **11h20 Maïs** : état des lieux du désherbage en maïs, par Maxime Hautot
- **11h45 Agriculture de précision** : nouvelles perspectives et applications de l'utilisation du Veris dans un objectif de réduction des intrants, par Adrien Boufflette
- **12h10 Discussions autour du verre de l'amitié**

Infos pratiques :

Adresse du jour : Pôle Ballons à l'IPES Rue de Huy 123 à 4300 Waremmé

N'oubliez pas votre carte d'identité !

<https://centrespilotes.be/cp/vegemar/>



CPL-VEGEMAR
Rue de Huy, 123
4300 Waremmé
Vegepar@provincedeliege.be
04/2796686

28 février- Formation phytolice à Sprimont

Formation continue agréée phytolice P1, P2 et P3

phyto licence

"Réglage des pulvérisateurs, contrôle technique et gestion du local phyto"

Par *Frederic Gastiny*



**Mission Wallonne
des Secteurs Verts**

Formation et sécurité pour les secteurs verts



**16, Rue du
centre
Sprimont**



**28 février
2023**



20h15

RENSEIGNEMENTS :
085/273.473

[LIEN INSCRIPTION](#)



[Inscription](#)

28 février 2023 – Visite formative : Les rôles de la haie dans le maraîchage



La haie, un allier de choix pour le maraichage et le potager !

Venez en découvrir plus lors de notre visite formative du 28 février

Nous aurons la chance de rencontrer deux experts dans ce domaine !

[Inscriptions](#)

VISITE FORMATIVE

LES RÔLES DE LA HAIE DANS LE MARAICHAGE

Rencontre de **Michael Dossin** et visite du maraichage de **Sammy Raven**.

Le 28 février

De 9h à 13h

Moulin du Ruy à
STOUMONT

Infos & inscriptions :
contact@biodival.be



Mars 2023

02 mars 2023 à Huy – Présentation PAC 2^{ème} pilier



PAC 2023-2027 présentée

par la direction extérieure de Huy

Lundi 13 février 2023 à 9h

Les mesures du 1er pilier de la PAC

Par Jean-François BERNARD directeur, Organisme payeur de Wallonie (OPW),
Direction extérieure de Huy et Florence DESMET, SPW-ARNE R&D de Huy

Jeudi 2 mars 2023 à 13h

**Les mesures du 2ème pilier de la PAC (MAEC, aides BIO, Natura 2000,
aides à l'installation et à l'investissement, ...)**

Par Jean-François BERNARD directeur (OPW), Direction extérieure de Huy et Florence DESMET,
SPW-ARNE R&D de Huy, Aurélie BORENSZTEIN, Conseillère MAEC, Natagriwal et Andreas REUTER,
attaché qualifié, direction extérieure de Malmedy, OPW



HE Charlemagne, Dpt agronomique, ISla Huy
Rue Saint Victor, 3 à 4500 Huy



Renseignements au
085/273.473

03 mars 2023 – Taille de formation et entretien d'arbres fruitiers



Le Centre Provincial de Formation en Agriculture et Ruralité vous propose cette formation qui vous permettra d'acquérir les compétences nécessaires à la réalisation d'une bonne taille de formation et d'entretien des arbres fruitiers.

Elle informera également sur le pourquoi d'un bon entretien de nos vergers, le matériel requis pour le réaliser, les règles générales de taille, etc. Elle visera une meilleure taille des arbres fruitiers dans le respect de la plante et de son écosystème.

Cette formation est proposée pour deux types d'arbres fruitiers :

Taille de formation et entretien de jeunes arbres fruitiers (<10 ans)

Taille de formation et entretien d'arbres fruitiers (>10 ans)

Programme :

Théorie : Vendredi 3/03/23

Lieu : HEPL La Reid Agronomie, rue du Haftay, 21 à 4910 La Reid

Horaire : de 19h30 à 22h

Ateliers pratiques :

Jeunes arbres fruitiers (<10 ans) – Lundi 6/03/23

Arbres fruitiers (>10 ans) – Mardi 7/03/23

Lieu : aux alentours de La Reid (à confirmer)

Horaire : de 9h à 17h

Infos : Centre Provincial de Formation en Agriculture et Ruralité

Rue de Huy, 123

4300 Waremmes

Tel : 04/279 66 92

cpfar@provincedeliege.be

<https://www.provincedeliege.be/fr/cpfar>

[Inscription](#)

03 mars 2023 - Assemblée générale du Groupement Wallon des Producteurs de Plants de Pommes de Terre - Union Professionnelle Reconnue

Le retour de la culture sur billons ? La technique est loin d'être nouvelle, mais elle pourrait redevenir d'actualité dans l'objectif d'accroître le rendement net en production de plants via une hausse considérable de la densité de plantation. Quel matériel existe-t-il ? Avec quels avantages ? Les aspects liés au type de sol ou encore à la fertilisation sont à mettre dans la balance à l'heure du choix entre billons et buttes traditionnelles. Des enseignements sont aussi à retirer de l'expérience en production de grenailles pour le marché du frais. Autant de points qui seront abordés par Samuel Rase, qui est à la fois producteur de pomme de terre de consommation et concessionnaire Grimme. Le point sur les analyses virologiques : en charge du laboratoire « ELISA » au CRA-W à Libramont, Vincent César fera le topo de la production belge de plants ces dernières années en matière de qualité

sanitaire (et en particulier virologique). Les résultats sur la production 2022 seront mis en parallèle avec les vols de pucerons enregistrés l'été dernier et les avis de traitement diffusés.

Renseignements:

G.W.P.P.D.T. – U.P.R.
Rue du Bordia, 4
5030 GEMBLoux
Tél : 081/61.06.56
Fax : 081/61.23.89
GSM : 0474/28.45.02



Avec la participation de :

GRIMME

I
N
V
I
T
A
T
I
O
N

Adresse du jour :
Centre de Zootechnie
Rue des Champs Elysées, 4
5590 Ciney

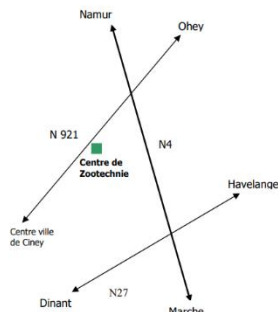

Assemblée générale du
Groupement Wallon
des Producteurs de Plants
de Pommes de Terre -
Union Professionnelle Reconnue

Vendredi 03 mars 2023
Centre de Zootechnie – Ciney

Avec la collaboration et le soutien de

Service Public de Wallonie – ARNE -
Direction de la Recherche et du
Développement



Séance publique ouverte à toutes et tous

- **15h45 :** pause
- **16h15 :** Le **mot de bienvenue** du Président.
- **16h00 :** **La parole au sponsor principal :**
« La culture en billons : schéma et matériel. » – *M. Samuel Rase, concessionnaire Grimme*
- **16h30 :** **Place aux orateurs du jour :**
 - « Bilan de l'analyse virologique de la production 2022 de plants de pomme de terre belges »
– *M. Vincent César, Attaché scientifique CRA-W*
 - Questions – réponses ;
- **17h30 :** **Verre de l'amitié** offert par l'APAQ-W.

Vers 18h30 heures : Repas ouvert à tous.

RESERVATION OBLIGATOIRE pour le 27 février
au plus tard au 081/61.06.56 ou au
0474/28.45.02.
ou plantswallonspdt@fiwap.be.



06 mars 2023 à Gembloux – Save the date- La Fiwap fêtera ses 30 ans d'existence

La Fiwap organisera sa 30 ème assemblée générale et fêtera ses 30 ans d'existence !
L'invitation et le programme vous seront bientôt envoyés,
L'événement se déroulera à Gembloux à l'espace Senghor fin d'après-midi et soirée

7 mars 2023 – Formation phytolice -L'optimisation de la pulvérisation



L'optimisation de la pulvérisation COMMENT FAIRE MIEUX AVEC MOINS

Par Sylvain Collienne

7 mars 2023 à 13h
CTA (rue de la charmille 16
à 4577 Strée-Modave)
PAF: 5 €

INSCRIPTION SOUHAITÉE

 projet.formation@cta-stree.be

 085/512.701



Formation continue
phytolicence agréée P2, P3

phytolicence

07 mars 2023 – Formation phytolice – Conseils de printemps en culture de maïs



phytolicence

CONSEILS

de printemps en culture de maïs présentés par *G. Foucart, JF Oost*

Centre Pilote Maïs, F Renard CIPF et P. Nihoul Service extérieur de la Recherche et du Développement du SPW Agriculture

En collaboration avec la Commune de Perwez, Mr Jordan GODFRIAUX Bourgmestre, Mme Aurélie FLABAT Echevine de l'Agriculture

Mardi 7 mars de 13h30 à 16h15

PERWEX

Avenue des Moissons 10, 1360 Perwez

- Accueil et inscriptions pour la formation « phytolicence »
- Actualités, quelques aspects de la nouvelle PAC
- Situation protection semences de maïs (fongicides et répulsifs).
- Nouveautés et schémas de désherbage pour 2023
- Le datura et le souchet comestible, deux adventices à maîtriser absolument.
- Rappel des zones tampons en culture de maïs
- La chrysomèle des racines du maïs, installée à Saint-Ghislain
- La lutte intégrée face aux principaux ravageurs du maïs (pucerons, taupin, pyrale, ...)
- Désherbage mixte, ses atouts, ses faiblesses
- Echange avec les participants



Module agréé pour le renouvellement de la

phytolicence



N'oubliez pas votre carte d'identité!



9 mars- Présentation de la PAC



Le SPW ARNE R&D et OPW, la Ville de Ciney, la section régionale FWA de Beauraing-Ciney-Gedinne, le comice de Ciney-Condroz et le CETA du Condroz vous invitent

à la présentation de la PAC 2023-2027

le jeudi 9 mars

Par **Thierry Mahaut** - Directeur du service extérieur de Ciney de l'Organisme Payeur de Wallonie et
Denis Procureur - Recherche & Développement SPW ARNE



Salle CECOCO
Place Roi Baudouin
à 5590 Ciney



Accueil à 13h30 et début
des exposés à 14h00



Renseignements
au 083.23.16.82

11 mars 2023- La nuit de la Holstein

LA NUIT DE LA HOLSTEIN

11.03.23

LIBRAMONT
ICI COMMENCE UN MONDE DURABLE

Nuit de la Holstein
Libramont - Belgium

Yes! WE'RE BACK

IT'S THE RIGHT ONE!

CONCOURS
OPEN
& SHOWMANSHIP

elevéo

JUGE : PIERRE CREPPE 
RINGMAN : Antoine Godfriaux

WWW.NUITDELAHOLSTEIN.BE - INFO@NUITDELAHOLSTEIN.BE -  NUIT-DE-LA-HOLSTEIN

14 mars – « Péreniser l'accueil et la diversification à la campagne, parlons-en ! »



“PÉRENNISER L'ACCUEIL ET LA DIVERSIFICATION À LA CAMPAGNE PARLONS-EN!”

INNOVATION, TRANSITION ET TRANSMISSION DE VOS ACTIVITÉS : PARTAGES ET TÉMOIGNAGES, INTERVENTION D'EXPERTS ET ATELIERS THÉMATIQUES.

Accueil Champêtre en Wallonie, l'ASBL de référence pour le tourisme rural et agricole, la transformation alimentaire et la commercialisation en circuits courts, les activités pédagogiques à la ferme mais aussi votre partenaire privilégié pour l'accompagnement de tous vos projets innovants, **vous invite à son colloque** le **14 mars 2023 !**



14 mars 2023



Chaussée de namur, 47
5030 Gembloux



9h - 16h

18 mars – Initiation à la forêt et à la foresterie

Initiation à la forêt et à la foresterie

18 & 19 mars 2023 à Gembloux et Jemeppe-sur-Sambre
01er & 02 avril 2023 à Wépion



Les formateurs présenteront la forêt multifonctionnelle et ses liens avec l'Homme, celle qui nous rend de multiples services et qu'il est important de respecter. La forêt nous procure de l'oxygène, de l'eau potable, stocke le carbone, produit le matériau-bois et protège la biodiversité. Elle est un lieu de ressourcement, d'activités sportives et de loisirs. Chaque forêt a une histoire, liée au mode de vie des époques précédentes. Elle change sans cesse, mais très lentement. Elle est à la fois victime des changements climatiques et solution pour les atténuer.

Le rôle de la gestion forestière est central : choix des essences d'avenir, entretien des chemins, répartition des zones en fonction d'objectifs variés (zones de quiétude, zones d'accueil du public, zones de production de bois). Le forestier veille notamment à ce qu'il y ait toujours des arbres de tous âges et que ses peuplements soient en bonne santé afin que sa forêt soit durable.

C'est cette vision systémique et humaniste qui vous sera transmise.

[Inscription](#) avant le 12/02

23 mars – 14h00 à ROSSIGNOL : Conférence sur les Changements climatiques et agriculture -Quel impact sur ma ferme ? Comment m'adapter ?



Interventions :

Groupe de Travail « Adaptations à la sécheresse » : Pascal POCHET (SPW– Direction R&D, service extérieur Libramont) : le point sur les aides et sur la situation en Région wallonne.

Pistes d'adaptation :

Les plantations et leurs effets bénéfiques : Natagriwal

Résilience fourragère, essais en ferme et témoignages d'agriculteurs :

Fourrages Mieux

Lieu : Le Parc – Tiers-lieu – 1, rue Camille Joset, 6730 Rossignol

24 mars - Formation « bien-être animal » destinée aux éleveurs de poulets de chair



Formation « bien-être animal » destinée aux éleveurs de poulets de chair

La Directive 2007/43/CE du Conseil du 28 juin 2007 fixant des règles minimales relatives à la protection des poulets destinés à la production de viande a été transposée en droit national au travers de l'Arrêté royal du 13 juin 2010 fixant des règles minimales relatives à la protection des poulets destinés à la production de viande.

Ceci implique que tout nouveau détenteur de poulets de chair pratiquant l'élevage « standard » doit être porteur d'un certificat délivré à l'issue d'une formation axée sur les aspects de bien-être animal.

En collaboration avec ses partenaires – à savoir la Direction de la Qualité et du Bien-être animal du SPWARNE, le Collège des Producteurs, le Service Technico-Economique d'Elevéo et le cabinet vétérinaire Galluvet – le CER Groupe organise une séance de formation à l'issue de laquelle une attestation de formation professionnelle vous sera délivrée, et ce conformément à la réglementation en vigueur.

Cette formation s'adresse aux futurs éleveurs, mais elle est bien entendu ouverte aux producteurs déjà installés. Les éleveurs en production alternative (bio, cahiers des charges « qualité », ...) sont également les bienvenus.

Cet événement se veut aussi un lieu de rencontre et d'échange entre éleveurs.

Modalités de la formations

Vendredi 24 mars 2023

CER Groupe – Novalis Science Park
Rue de la Science, 8
6900 Aye

Au programme :

- 10h00-10h30 : accueil
- 10h30-12h00 : 1^{ère} session
- 12h00-13h00 : lunch
- 13h00-15h00 : 2^{nde} session

L'inscription est gratuite mais obligatoire (le nombre de places est limité à 30 personnes).

Pour ce faire, veuillez simplement :

- envoyer par mail à l'adresse v.leroux@cergroupe.be vos coordonnées complètes, ou
- téléphoner au : Tél. 084 22 03 89 | Mob. 0498 12 59 74

Au plaisir de vous y rencontrer !

Les actualités

La PAC (2023-2027)

De multiples fiches sont rédigées pour expliquer de manière détaillée les modalités d'application du Plan stratégique wallon pour la PAC 2023-27 :

- définitions, paiement de base, paiement redistributif et paiement jeune, soutien couplé, éco-régimes
- conditionnalité renforcée, cumuls entre les aides,
- soutien à l'agriculture biologique, mesures agro-environnementales et climatiques, paiements Natura 2000, paiement en faveur des zones soumises à des contraintes naturelles ou spécifiques, installation des jeunes agriculteurs, aides aux investissements, projets de coopération,

+ une foire aux questions (FAQ)



Simulateur des aides PAC 2023 - 2027

Anticipez l'évolution de la réglementation PAC 2023-2027 et évaluez les impacts sur votre exploitation.

Téléchargeable sur le Portail de l'agriculture Wallonne

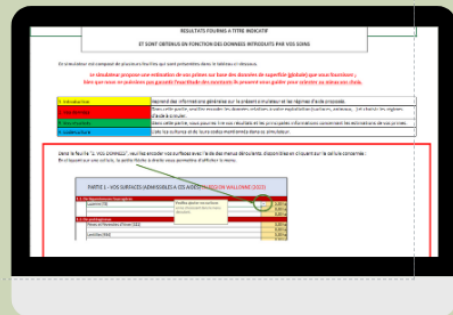

Les Livrets de l'Agriculture N° 24. L'alimentation de la vache viandeuse

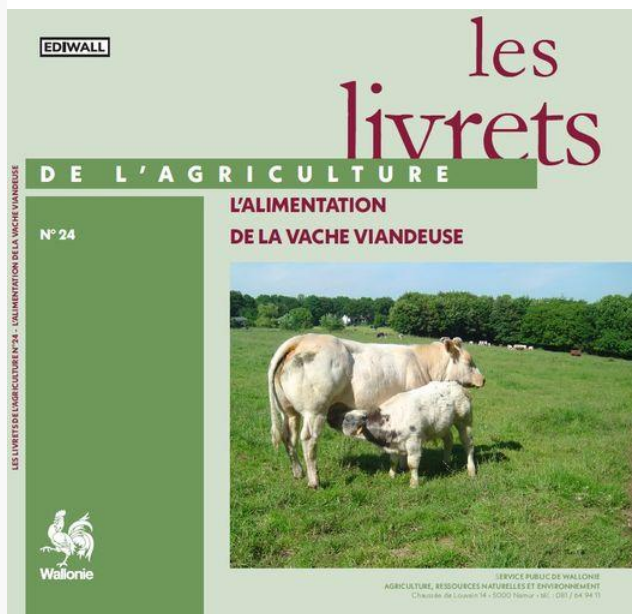

Ce Livret de l'Agriculture dédié à l'alimentation de la vache viandeuse constitue un outil de formation des éleveurs, un guide pratique qui s'adresse tant aux novices qu'aux éleveurs expérimentés. Il décrit l'anatomie et la physiologie digestive, les aliments, les besoins, donne des exemples de rations et des éléments d'évaluation des déséquilibres de la ration et aborde les pathologies d'origine nutritionnelle les plus fréquentes. Le fil conducteur est l'utilisation, la valorisation et l'optimisation de l'herbe sous forme pâturée ou conservée et d'autres fourrages produits à la ferme.

Télécharger le livret :

<https://ediwall.wallonie.be/les-livrets-de-l-agriculture...>

Commander une version papier :

<https://ediwall.wallonie.be/les-livrets-de-l-agriculture...>

Guide « Cultiver et soutenir la biodiversité »

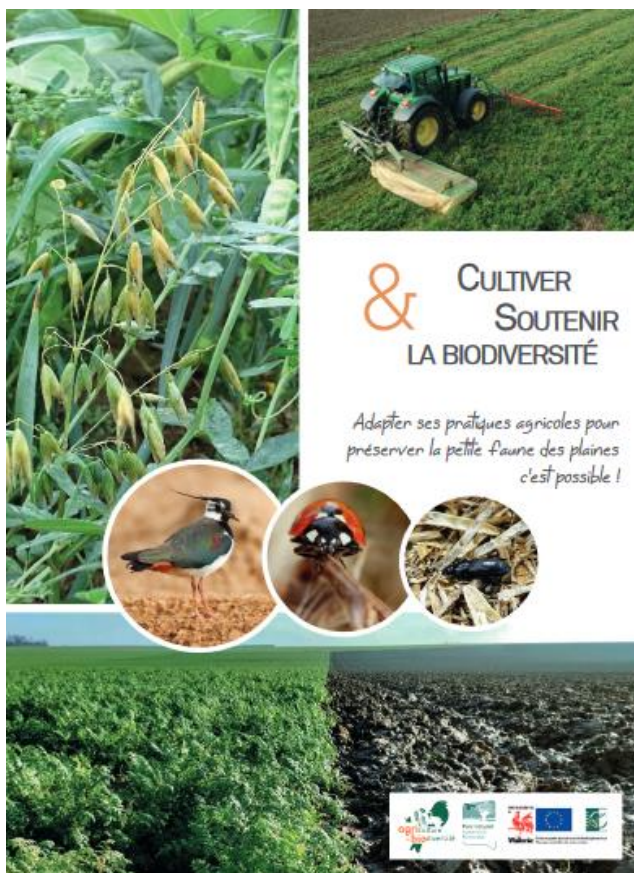

Ce guide comprend:

- des méthodes simples et flexibles à intégrer à l'itinéraire cultural pour soutenir les oiseaux des plaines: plots à alouettes, placement des tas de fumier, CIPANs à graines et bien d'autres ;
- 9 Fiches actions et une partie contextuelle pour comprendre la menace qui pèse sur les oiseaux des plaines ;
- Une fiche dédiée à la construction d'une barre d'effarouchement et bien d'autres !

Il constitue une synthèse des acquis du projet Agriculture et biodiversité – GAL Burdianle-Mehaigne financé par le programme européen LEADER.

Version PDF : <http://www.pnbm.be/pdf/cultiver%20et%20soutenir%20la%20biodiversite.pdf>

Obligation de clôturer les pâtures le long des cours d'eau non navigables à partir du 1er janvier 2023

A partir de ce 1er janvier 2023, toutes les #pâtures le long des cours d'eau non navigables devront être clôturées afin d'empêcher le bétail d'accéder au cours d'eau. Cette mesure concerne tous les cours d'eau non navigables (1ère, 2e ou 3e catégorie) sans exception, à l'exclusion des voies hydrauliques ou des cours d'eau non classés.

Il ne s'agit pas d'une nouvelle mesure mais de la fin de dérogations anciennement octroyées,...

Le communiqué : <https://agriculture.wallonie.be/.../communiqué-de-presse...>

Pour en savoir plus : <http://biodiversite.wallonie.be/.../cloture-des-berges...>

La carte spécifique du Géoportail de la Wallonie : <https://geoportail.wallonie.be/.../a4358750-feab-410a...>

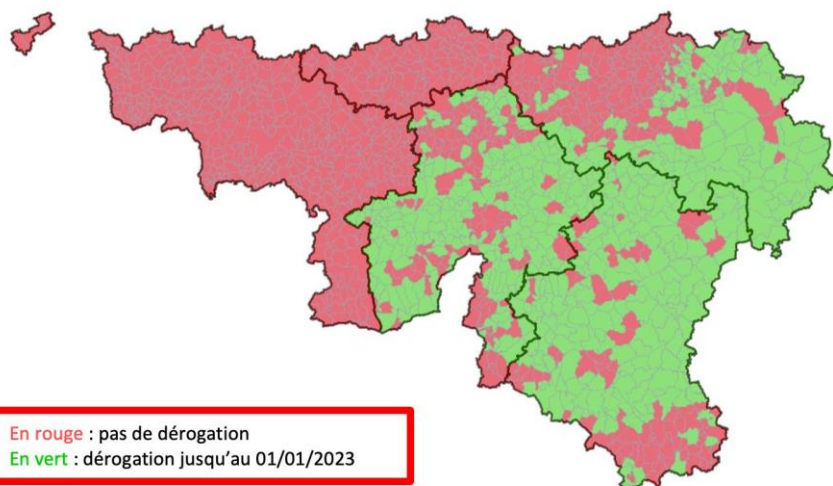

Nouveaux coefficients de fermages pour 2023

Depuis 2016, les coefficients de fermage sont fixés annuellement par région agricole et par province, par le Ministre wallon de l'Agriculture.

Les coefficients de fermages applicables, dès le 1er janvier 2023 ainsi que la notice explicative du mode de calcul des dits-coefficients sont en ligne ici :

<https://agriculture.wallonie.be/coefficients-de-fermage>

Focus phytolice

[Consulter ma phytolice](#)

L'agenda des formations continues pour la phytolice est consultable [au lien suivant](#).

Vous avez des questions concernant la phytolice?

La cellule phytolice et appui scientifique de l'asbl CORDER est là pour y répondre !

Vous pouvez nous contacter par email (info@pwrp.be)

ou par téléphone (au 010/47.37.54) de 9h à 17h.

Contacts

SERVICE EXTÉRIEUR HUY

Desmet Florence

0471/667.384 / florence.desmet@spw.wallonie.be

Doyen Liliane

0475/780.428 / liliane.doyen@spw.wallonie.be

SERVICE EXTÉRIEUR MALMEDY

Georges Benoit

0497/516.489 / benoit.georges@spw.wallonie.be



Si vous choisissez de ne plus recevoir de courriels de notre part, faites-le nous savoir en vous désabonnant par retour de mail.

